

# Un club, des valeurs, une ambition !



## Saison 2017-2018



## Le plaisir partagé



www.vitreennefc.fr

# HORIZON 2020

PROJET CLUB – VITREENNE FOOTBALL CLUB

Version Décembre 2014

## Commissions

**Coordinateur Général :** G Boisramé (E)

**Commission Adm/financière :**

Resp : M Daniel /JP Gautier (E,E)

Membres : Ad Bahu (E), A Pamphile (E), D Lefeuvre (E)

**Commission Partenaires :** Resp : A Froget (E)

Membres : N Tiriot (E), D Marquet, N Kerdraon (E)

**Commission Sportive :** Resp : J Cloarec

Membres : G Boisramé (E), A Pamphile (E), T Graiz (E),  
Y Roberdel (E), L Paillard (E), B Geslin, O Rozé, A Paquet (E),  
C Serrand, C Veillard, M Rocton, S Renou(E), M Marquet(E)

**Commission Animations :** Resp : Ad Bahu (E)

Membres : Al Bahu (E), M Jagline (E), J Guihur (E),  
G Boisramé (E), R Trican, J Cloarec, JL Bahu (E), J-Y Dabo(E),  
JC Granger(E), M Marquet(E)

**Commission Communication :** Resp : A Bonamy (E)

Membres : M Trideau (E), M Maudieu (E), J Cloarec,  
N Kerdraon (E)

**Commission Equip/Arbitres :** Resp : H Vite (E)

Membres : E Leroux, R Trican, J Cloarec, A Froget (E)

(E) Les personnes qui ont été élues lors de l'assemblée générale de La Vitreenne FC

# BUREAU VITREENNE FOOTBALL CLUB

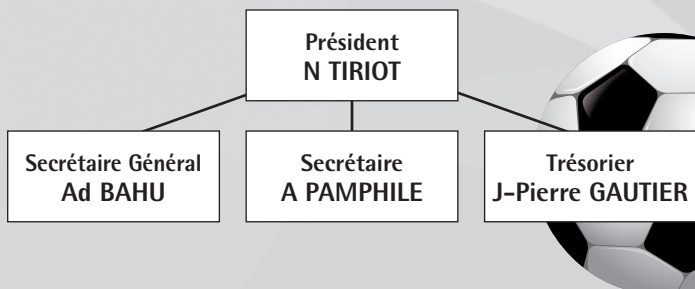

## Le Comité Directeur

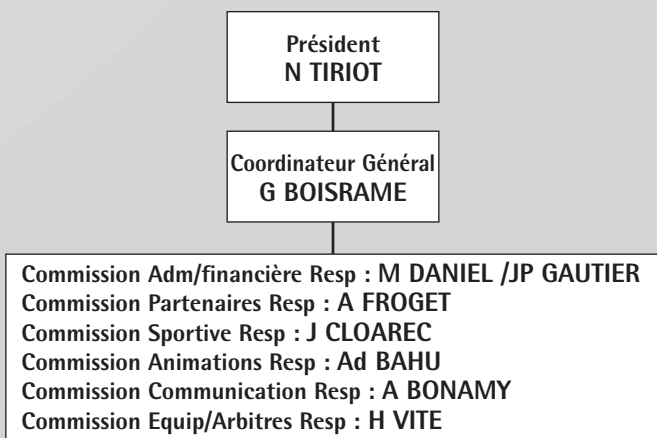

## Conseil Administration Membres

AI BAHU	J GUIHUR	M TRIDEAU
JL BAHU	M JAGLINE	S RENOY
J CROCHET	D LEFEUVRE	N KERDRAON
JY DABO	M MARQUET	Y ROBERDEL
T GRAIZ	A PAQUET	M MAUDIEU
JC GRANGER	L PAILLARD	



ASSURANCES

Auto-Moto • Habitation  
Vie • Retraite  
Prévoyance  
Risques Divers  
Complémentaire Santé

**Régis et Jérôme de BURY**

Agents généraux

4 r Bertrand d'Argentré - 35500 VITRE - 02 99 75 14 33

**PASCAL LEFAIS**  
Agent Général

3 Boulevard Pierre Landais - 35500 Vitré

Tél. 02 99 75 04 05

Fax 02 99 75 15 06

E-mail : [agence.lefais@axa.fr](mailto:agence.lefais@axa.fr)

N° Orias 07 014 981



ASSURANCES

**réinventons / notre métier**



A proximité de chez vous,  
les services d'une grande banque

*La Société Générale en fait plus  
pour les moins de 25 ans.*

8, bd St Martin

35500 Vitré

**CONJUGONS NOS TALENTS**

**02 99 75 20 05**



**Mr Julien BEUNEL**

CFP - 3 rue Garegeot - 35000 VITRÉ

Tél. 06 81 77 24 50

Email : [cfpv35.courtage@orange.fr](mailto:cfpv35.courtage@orange.fr)



# MOT DU PRÉSIDENT



**Tous ensembles, supporteurs, partenaires, dirigeants, éducateurs, joueurs et joueuses derrière nos couleurs rouge et noire.**

Cette saison 2017-2018 débute avec la même **passion**, souhaitant voir nos équipes seniors bien se comporter en ligue, d'observer l'évolution de toutes nos équipes de jeunes, de se féliciter de la croissance de nos équipes féminines, de se réjouir encore plus cette saison en constatant que l'organigramme technique permet un meilleur encadrement (éducateurs et bénévoles) de toutes les équipes.

Mais je souhaite cette année mettre en lumière l'organisation administrative qui, conforme à notre projet « Horizon 2020 », prend toute sa dimension grâce au comité directeur ainsi qu'à toutes les commissions qui nous aident en plus de la **passion** à garder l'**envie** car chaque bénévole y trouve sa place en mettant ses qualités au service du club. L'**enthousiasme** et l'**autonomie** dont fait preuve chaque commission nous démontre au fil du temps que le club est plus fort et continuera ainsi que tous les membres qui le composent de grandir. Gageons encore cette saison que ce dynamisme nous permettra tous sur le plan associatif de nous retrouver sur de nombreux événements, les photos du club, le loto de septembre, l'arbre de Noël de l'école de foot, la soirée familiale du mois de Février ou le tournoi des jeunes du mois de juin.

Comme chaque année, je souhaite une excellente saison à tous ceux qui contribuent à faire perdurer cette formidable aventure humaine qu'est la « Vitréenne Football Club ».

**Vive la VFC, allez les rouges et noirs.**

Le Président  
Nicolas TIRIOT



**SOCCER  
SQUASH  
BADMINTON**

02 99 96 93 01  
sportscentervitre@hotmail.fr

**Parc d'activités de la Grande Haie  
2 Rue Jacques de Vaucanson  
35500 VITRE**

Boulangerie - Pâtisserie - Sandwicherie de la Fleuriais



6, avenue de Lymington - 35500 Vitré - Tél. 02 99 74 57 94



la  
Galette  
Vitréenne

06.60.96.46.87

22 route de Gérard - 35500 MONTREUIL-SOUS-PÉROUSE

[A'] TABLE

Restaurant - Traiteur - Location de salle Mariage



02 99 49 56 66 - restaurant@a-table.bzh

ZA Montigné Est - 35370 - Torcé

www.a-table.bzh

Près du Centre Commercial  
Hyper U - VITRE

l'atelier  
gourmand



## Le mot du **MANAGER GÉNÉRAL**



L'assemblée générale du 2 septembre 2017 a confirmé que la restructuration de la VFC, entreprise en 2015 à travers le projet club « Horizon 2020 », commence à porter ses fruits. En effet, les résultats montrent de la continuité et de l'évolution dans les apprentissages, ce qui conduit déjà à des résultats très positifs.

Big Up à nos U 14 filles, U 19, séniors B et Vétérans pour leurs excellents résultats récompensés par le District 35.

Maintenant s'annonce une nouvelle aventure en 2017/2018. Et comme nous le rappelle H. Hayes, **« Vis toujours la réussite et oublie le succès. »**

C'est pourquoi nous allons continuer à décliner notre projet avec méthode et ambition. Nous sommes aujourd'hui plus de 400 licenciés. Nous avons 90 filles licenciées avec une pyramide de catégories féminines que beaucoup de clubs nous envient.

Le travail de préparation de la nouvelle saison a été de ce fait axé sur l'organigramme des éducateurs et de l'encadrement afin de pouvoir répondre au mieux aux demandes de nos licenciés.

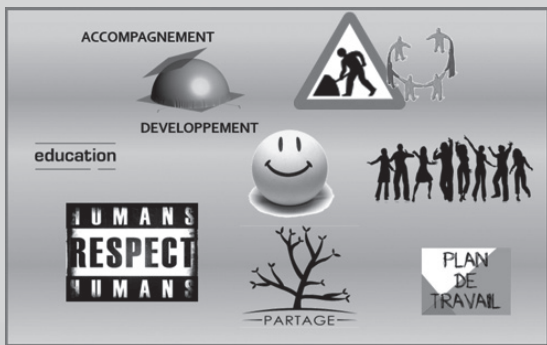

Le redémarrage au mois de septembre est basé sur la découverte de nouveautés (brassage U 11 et U 13) et aussi sur la participation à des matchs de coupe en alternance avec le début des championnats.

Parents, grands-parents, bénévoles....nous avons encore et toujours besoin de votre participation (covoiturage, arbitrage bénévole, dirigeant bénévole...). N'hésitez pas à intégrer notre équipe !

**« La réussite appartient à tout le monde. C'est au travail d'équipe qu'en revient le mérite. »** (F. Piccard.)

Bonne saison sportive à toutes et tous.

J. CLOAREC (Manager général)





**A B C D**

1, boulevard Denis Papin  
35500 VITRÉ

**02 99 75 80 55**

© RÉSEAU

*france*

**P A R E - B R I S E**

Centre de pose  
agrée Assurances

**02 99 74 72 15**

24 rue des Artisans à Vitré  
(à côté du Centre Leclerc Drive)

- Pare-brise
- Glace latérale
- Lunette arrière
- Optique de phare
- Film solaire
- Toits ouvrants
- Véhicules agricoles

**CARLYSS**

La passion de l'automobile

Vente

Reprise

Financement

Extension de garantie jusqu'à 5 ans

**LOCATION**

Véhicules, Minibus et Utilitaires

A partir de 35€ la journée et 60€ le week-end

Exemple : Minibus 9 places

à partir de 340€ la semaine et 100€ le week-end

4, boulevard Denis-Papin - VITRÉ

Tél. 02 99 75 38 00 / Email : [accueil@carlyss.fr](mailto:accueil@carlyss.fr)

Ouverture du lundi au samedi, de 8h30 à 12h30 et de 14h à 19h

**www.carlyss.fr**



**API VITRÉ**

Vente de pièces automobiles multimarques

102 Boulevard de Laval  
35500 Vitré

**02 23 55 25 25**  
[contact@api-vitre.fr](mailto:contact@api-vitre.fr)

M. Jérôme Renault et son  
équipe vous accueillent  
du **lundi au vendredi**  
de 8h00 à 12h15 et de  
13h30 à 18h30, le **samedi**  
de 9h00 à 12h30.

[www.api-france.com](http://www.api-france.com)







## Le mot

# des responsables de la VFC ACADEMY



Pierrick Aussant



Clément Serrand

Depuis plus de 6 ans, La Vitreenne a créé la VFC Academy qui accueille les enfants de 5 à 11 ans.

Ouverte aux garçons et aux filles, la VFC Academy compte plus de 80 enfants qui se retrouvent tous les mercredis pour jouer au football ainsi que

le samedi lors des rencontres et des rassemblements (plateaux).

Les U6/U7 se regroupent le samedi matin au complexe de la Mélinais pour découvrir la pratique du football. Ils alternent entre entraînement et plateau une fois par mois.

La VFC Academy s'appuie toujours sur les fondamentaux que sont l'éveil, le jeu et le savoir vivre ensemble.

Les coordinateurs responsables de l'école de football sont épaulés par des éducateurs diplômés ou en formation pour que leur savoir-faire permette à nos plus jeunes de vivre les séances dans le plaisir et dans le partage. L'entraîneur doit être un entrainant qui facilite l'initiation et les apprentissages. Il a également un rôle éducatif assisté des parents.

Bonne saison à tous.

Pierrick Aussant et Clément Serrand  
Responsables VFC Academy

MAÇONNERIE - BÉTON ARMÉ - PRÉFABRICATION



P.A. du Haut Montigné  
35370 TORCÉ

[www.leretrif.fr](http://www.leretrif.fr)

# ÉVOLOGIS

Concepteur & Constructeur

MAISONS INDIVIDUELLES

[www.evologis.fr](http://www.evologis.fr)

5 ZA Piquet Ouest - 35370 ETRELLES

Tel : 02 99 49 63 84. Port : 06 21 72 17 67



**BARBIER**

**Au Cœur  
Gourmand**



**50 rue Poterie - Vitré  
Tél. 02 99 75 06 23**



**Yvan Blin**  
École de conduite

**3, bd Louis Giroux - 35500 VITRÉ  
☎ 02 99 74 40 48**

**Claveau**  
Françoise & Bruno



Apéritif/Lunch  
Plats cuisinés  
Buffet Froid  
Repas chaud à emporter

**Boucherie  
Charcuterie  
Traiteur**

5, bd Louis Giroux - 35500 VITRÉ - Tél. 02 99 75 03 41  
Fax 02 99 74 02 68 - [www.claveautraiteur.com](http://www.claveautraiteur.com)

**LOCATION MATÉRIEL DE RÉCEPTION - VAISSELLE**



**ORGANISATION D'ÉVÈNEMENTS**

**Philippe Crétois**

173, bd de Laval - 35500 VITRÉ  
Tél. 02.99.74.22.91 ou 06.18.48.03.17  
[philippe.cretois@passionreception.fr](mailto:philippe.cretois@passionreception.fr)



# INFOS PRATIQUES

## HEURES D'OUVERTURE DU FOYER

---

<b>LUNDI :</b>	8H - 17H	RACHEL ET JOËL
<b>MARDI :</b>	FERME	
<b>MERCREDI :</b>	10H-12H	RACHEL ET JOËL
<b>JEUDI :</b>	15H-18H	CLÉMENT ET JOËL
<b>VENDREDI :</b>	15H-18H	RACHEL ET JOËL
<b>SAMEDI :</b>	10H-12h	ALAIN PAMPHILE
<b>DIMANCHE :</b>	FERME	

---



### La Vitreenne FC

13 rue Pasteur  
35500 Vitré  
Tél. 02 99 74 74 00  
Tél. 02 99 75 32 46

### Secrétariat

Alain Pamphile  
Tél. 02 99 74 61 96  
mail : [lavitreennefoot@wanadoo.fr](mailto:lavitreennefoot@wanadoo.fr)

[www.lavitreennefc.fr](http://www.lavitreennefc.fr)  
[www.facebook.com//vitreenne football club](https://www.facebook.com/vitreennefootballclub)

# ORGANIGRAMME



## La Vitreenne Football Club Organigramme Technique 2017-2018

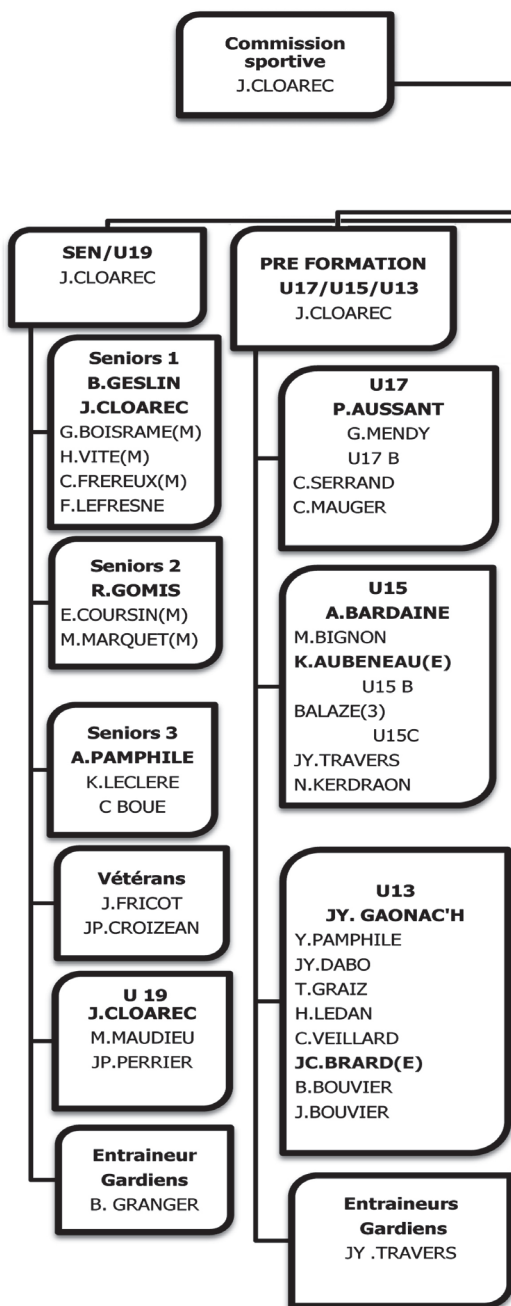

# ORGANIGRAMME

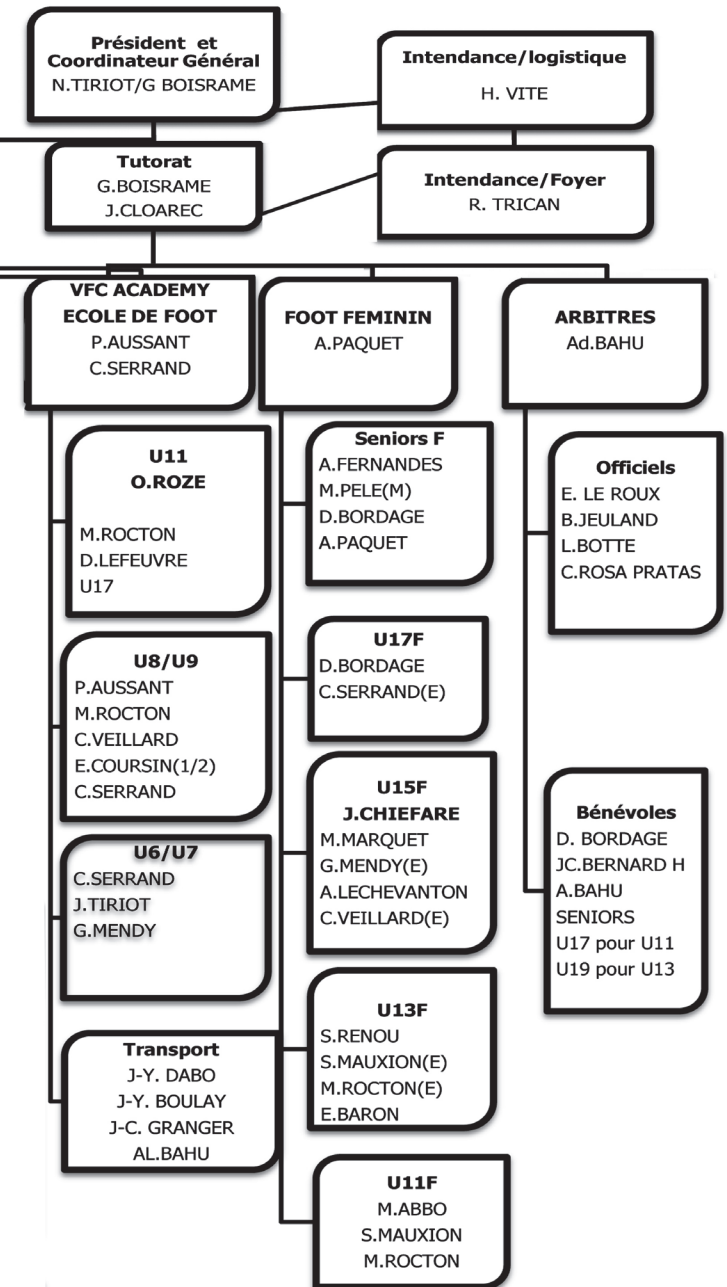

(E): Encadre lors des entrainements  
(M): Encadre lors des matchs  
Rien : Encadre entrainements et matchs



Eric ALEXANDRE

11. rue Bertrand d'Argentré - 35500 VITRÉ

Tél. 02 99 75 37 39

[agendadiagnostic35sud@gmail.com](mailto:agendadiagnostic35sud@gmail.com)

BOULANGER - PÂTISSIER - CHOCOLATIER



*La Petite Marquise*  
Olivier Meslier

*Spécialité chocolat "Le Pavé de Bretagne"*

7, rue de Paris - 35500 Vitré

02 99 75 33 52



CAPEOS CONSEILS

Expertise comptable

RENNES - ORVAULT - CHATEAUBOURG

VITRÉ - FOUGÈRES - LIFFRÉ - MORDELLES - LA GUERCHE DE BRETAGNE



LA COMPTA  
HAUT NIVEAU

bleux

EXPERTS-COMPTABLES  
POUR CRÉATEURS

[bleux.fr](http://bleux.fr)

A t h é i s

ATHÉIS

experts-comptables

# INFOS PRATIQUES

## HORAIRES ENTRAINEMENTS

	LUNDI	MARDI	MERCREDI	JEUDI	VENDREDI	SAM/DIM
SENIOR A			Mélinais 19/21h Baptiste		Mélinais/ Synthé 19h / 21h Baptiste	Baptiste + Christian + Fred + Hervé
SENIOR B		Synthé 19h/21h Robert			LEP/Mélinais 19h/21h Robert	Rob + michel M.
SENIOR C		Synthé 19h/21h Robert			Synthé/Mélinais 19h/21h Robert	Alain P + Kevin L + Christophe B.
SENIOR Filles		Mélinais 19h/21h Anthony F.			Synthé/Mélinais 19h/20h30 Anthony F.	Anthony + Michel + Alain + Dom B
U 19 A		Mélinais/Synthé 19/21h Joël		Mélinais 19/21h Joël + Clément		Joël + Ludo P
U 19 B		Mélinais/Synthé 19/21h Joël		Mélinais 19/21h Joël + Clément		Max M + JPP
U 17 A	Synthé 19/21h Pierrick + Clément		Synthé 16/17h30 Pierrick + Joël			Pierrick + Gautier
U 17 B			Synthé 16/17h30 Pierrick + Joël			Clément + Christophe
U 17 Filles		Mélinais 19h/21h Anthony F.			Synthé/Mélinais 19h/21h Anthony F.	Dominique
U 15 A	Mélinais 17h30/19h Antho + K. Aubeneau		Mélinais 17h30/19h Antho + Clément + JY Travers			Antho + Max Bignon (Domicile)
U 15 B et C	Mélinais 17h30/19h Antho + K. Aubeneau		Mélinais 17h30/19h Antho + Clément + JY travers			Balazé (3 pers) JY Travers / N. Kerdraon
Spécifique GdB U 15/U13			Mélinais 17h30/19h JY Travers			
U 14 /U 15 filles			Mélinais 16h/17h30 Jonathan + Gautier + Cyp			Jonathan + Anaïs Mallaury + (parent)
U 13 A		Synthé 17h30/19h Gao + Cyp + Daniel + JY	Mélinais 13h45/ 15h30 Gao + JC Brard	(Gao + JY = Convocs)		Gao/Cyprien Thierry G/ Yo P ref Parent
U 13 B			Mélinais 13h45/15h30 Gao + JC Brard			Hugo L. Ref parent U 19 / U 19
U 13 C			Mélinais 13h45/ 15h30 Gao + JC Brard			Jimmy B Ref Parent Brendan / Terry
U 13 Filles			Mélinais 16/17h15 Séb + Médéric + Elise +Enora			Stephane + Delphine Renou
U 11 A		Synthé 17h30/19h Olivier + Médéric		Mélinais 17h30/19h Olivier + Médéric		Olivier ref Parent JY + Yves H (SYNTHE)
U 11 B				Mélinais 17h30/19h Olivier + Médéric		Médéric ref parent U 19
U 11 Filles			Mélinais 16/17h15 Séb + Médéric+ Enora +Elise B			Magali + (parent)
U 8 / U 9 Filles			Mélinais 16/17h15 Séb + Médéric+ Enora +Elise B			Magali + (parent)
U 8 / U 9			Mélinais 14 H / 15H30 Pierrick + Cyp + Médéric + Clément + Jules T + Erwan			Pierrick Erwan Parent(s)
U 6 / U 7						Mélinais / LEP 10 H 30 / 11 H 45 Clément + Jules T + Gautier M

**LE CAN  
DIOT**

37 rue de la Poterie  
35500 Vitré

Tél. 02 99 74 77 20

[www.bistro-lecandiot.fr](http://www.bistro-lecandiot.fr)



Sur réservation :  
Repas de groupe, Soirée privée,  
Apéritif dinatoire.

## SARL LE PETIT GOURMAND

Snack • Bar • Pizzeria • Restaurant

Centre Commerciale Le Mée - 35500 VITRÉ

02 99 75 24 37

## RESTAURANT COPAINS COMME COCHONS

∞ Cuisine Bistrot ∞

26 rue Neuve - 35500 Vitré - 09 84 42 52 04

**LISSAC**  
l'Opticien

11, rue de la Liberté  
35500 VITRÉ

Tél. : 02 23 55 18 50

Fax : 02 23 55 18 51

E.mail : [beffroivitre@orange.fr](mailto:beffroivitre@orange.fr)





# INFOS PRATIQUES

## RESPONSABLES DE CATEGORIES ET INTERVENANTS

U 6 – U 7	Clément SERRAND :	07 87 46 46 56
U 8 – U 9	Pierrick AUSSANT :	06 42 51 62 68
U 10 – U 11	Olivier ROZÉ :	06 81 66 68 49
U 11 Féminines	Stéphane RENOU :	06 23 65 17 19
U 12 – U 13	Jean-Yves GAONAC'H :	06 45 12 93 18
U 15 Féminines	Jo CHIEFARE :	06 62 16 94 57
U 14 – U 15	Anthony BARDAINE :	06 09 76 98 34
U 16 – U 17	Pierrick AUSSANT :	06 42 51 62 68
U 17 Féminines	Dominique BORDAGE :	06 32 47 98 27
U 19	Joël CLOAREC :	06 77 92 75 72
Seniors Féminines	Alain PAQUET :	06 82 60 36 76
Seniors Garçons	D4 Alain PAMPHILE :	06 60 25 89 91
	R3 Robert GOMIS :	06 18 08 91 52
	R2 Joël CLOAREC :	06 77 92 75 72
	R2 Baptiste GÉSLIN :	06 13 28 08 69
Vétérans	Jean-Philippe CROIZEAN :	06 30 35 99 42
	Jacques FRICOT :	06 95 89 22 99
Entrainement gardiens		
Séniors	Bazile GRANGER :	06 24 43 06 19
Jeunes	Jean-Yves TRAVERS :	06 31 94 29 64

**Intermarché**  
SUPER

Zone du Chalet - Vitré Nord

**02 23 55 15 85**



Ouvert le dimanche matin 9h00 à 12h00

[drive.intermarche.com](http://drive.intermarche.com)

**ROND POINT - ROUTE DE COMBOURG  
ZONE DU CHALET**

**expert**

TV • HI-FI • MULTIMEDIA • ELECTROMENAGER



**MORFOISSE - BARON**

8, rue de la Briquetterie - 35500 VITRE

Tél. **02 99 74 55 05** - Fax 02 99 74 60 95

Port. 06 12 41 10 68 - e-mail : [expertvitre@wanadoo.fr](mailto:expertvitre@wanadoo.fr)

**digital**  
group

TÉLÉ-HIFI-VIDÉO-ANTENNES  
ÉLECTROMÉNAGER - ART de la TABLE

CANAL+ • FOOT

TÉLÉ VITRÉ

André BEAUDUCEL • Yolande LOUET

6, rue du Fougeray • 35500 VITRÉ

Tél. 02.99.75.32.09 • Fax 02.99.74.57.89

E-mail : [tele-vitre@wanadoo.fr](mailto:tele-vitre@wanadoo.fr)



**GOUPIL**  
père & fils

**services funéraires** : organisation complète d'obsèques / transport de corps toutes distances / chambre funéraire / articles personnalisables / compositions florales artificielles / marbrerie funéraire et de décoration / tous travaux de cimetière / contrat obsèques

43 rue de Paris - BP 30418 / 1 avenue d'Helmstedt / 35500 VITRÉ

tél : 02 99 75 00 70 / fax : 02 99 75 53 97

e-mail : [contact@ets-goupil.fr](mailto:contact@ets-goupil.fr) / site web : [www.ets-goupil.fr](http://www.ets-goupil.fr)



# NAVETTES MINIBUS

## DES NAVETTES SONT A LA DISPOSITION DE L'ECOLE DE FOOT

**Mardi** 16h45 Pocé-les-Bois

**Ecole de foot le mercredi après-midi stade de la Mélinais**

**Horaire 13h45 entrainement**

- 13h départ de Vitré, rue de la Grange, Cotinière, Pré Clos (M2)
- 13h10 Espace Debussy
- 13h15 Pocé-les-Bois (M1)
- 13H25 Rue du Bourg aux Moines
- 13h15 24 Bd Louis Giroux (M2)
- 13h10 Maison Rouge
- 13h20 Rue du Collège
- 16h00 Maison Rouge
- Retour à Pocé vers 16h00
- Retour sur Vitré vers 16h15

**Horaire 17h30 entrainement**

- 17h00 Val d'Izé
- 16h50 Taillis
- 16h45 Balazé

En cas d'absence prévenir Jean-Yves DABO au 06 09 64 25 21



**Jean-Yves DABO**  
Tél. 06 09 64 25 21

**CHAUFFEURS :**

JEAN CLAUDE GRANGER, JEAN YVES BOULAY, ALAIN BAHU  
et DOMINIQUE BORDAGE



La rurale attitude est en marche !  
[www.espace-emeraude.com](http://www.espace-emeraude.com)

- BRICOLAGE
- JARDINAGE
- MOTOCULTURE JARDIN
- AGRICULTURE
- ELEVAGE
- VETEMENTS  
CHAUSSURES DE  
TRAVAIL / LOISIRS
- MATERIAUX
- LOCATION
- SERVICE  
APRÈS-VENTE

Ouvert 6  
jours sur 7

### MAGASIN ET ATELIER SAV

7 rue du Fougeray - Route de Janzé - 35500 VITRÉ  
Tél. 02 23 55 71 00 - Fax 02 23 55 71 09



# OUVERT DE 8H À 19H

BAR, CASSE-CROÛTE, SALADES

PÂTES, PLATS CHAUDS, RÔTISSERIE

40 Route des Eaux - 35500 VITRÉ - 02 99 96 30 57



sur place

Rejoignez nous sur



à emporter

### Carrosserie DOREAU SARL

94 Bd de Laval  
35500 Vitré



[carrosserie.doreau@orange.fr](mailto:carrosserie.doreau@orange.fr)

Tél. 02 99 75 28 08 - Fax 02 99 74 73 80

Peinture - Tôlerie - Marbres - Remorquage

Réparation et remplacement pare-brise

REPARATIONS TOUTES MARQUES

# KERVALIS®

Zone Industrielle "La Haie Robert" - VITRÉ



Création de Sites internet



**crit** **interim**  
**travaillons ensemble**

Tôlerie Fine - Découpe Laser  
Poinçonnage - Soudure  
Assemblage



ZA de la Gandonnière  
35500 Pocé-les-Bois

Tél. 02 99 74 27 18  
Mobile : 07 78 68 62 61  
E-mail : maxime@atpo35.fr

**GUMPIER Maxime**  
Technico-commercial

[www.atpo35.com](http://www.atpo35.com)



la passion du jouet

8 Route de Domalain 35500 Vitré

Tél. 02 99 74 34 38

Mail: sarl.thigui@wanadoo.fr



festivitré

Partenaire de vos évènements

10, Avenue d'Helmestedt • 35500 VITRÉ

Tél. 06 09 72 63 26 • Fax 02 23 55 03 75

Mail : festivitre@wanadoo.fr Site : www.festivitre.com



Meubles, salons, literies, rangements, cuisines & bains



2, avenue de Terrebonne - 35500 VITRÉ Tél. 02 99 75 22 22

E-mail : meubles.durif@club-internet.fr



**DISTRI CLUB MEDICAL**

"L'important c'est vous... le reste n'est que matériel !"

**Vente & Location de MATÉRIEL MÉDICAL**

24, boulevard de Laval - **35500 VITRÉ**

**Tél : 02 99 74 47 74 - Fax : 02 72 68 61 31**

E-mail : contact@dcm35.fr

www.vitre.districtclubmedical.fr

# CALENDRIER MATCH R2 - POULE E

score aller	JOURNÉE 01	3 sept. 2017	21 janvier 2018	JOURNÉE 12	score retour	score aller	JOURNÉE 04	15 octobre 2017	11 mars 2018	JOURNÉE 15	score retour
—		CESSON OC 2	FOUGERES AGL DRAP 2	—	—	—		NOYAL BRECE F.C.	FOUGERES AGL DRAP	—	—
—		THORIGNE FOUILL ES	RENNES CPB-BY 2	—	—	—		RENNES CPB-BY	RENNESTA	—	—
—		RETIERS COESMES AS	NOYAL BRECE F.C.	—	—	—		LA VITRÉENNE 1	RETIERS COESMES AS	—	—
—		SERVON CS	LE RHEU SC	—	—	—		THORIGNE FOUILL ES	SERVON CS	—	—
—		CHANTEPIE AS	LA VITRÉENNE 1	—	—	—		LE RHEU SC	CESSON OC	—	—
—		RENNES TA 2/	RANNEE-LA GUERC	—	—	—		RANNEE-LA GUERC	CHANTEPIE AS	—	—
score aller	JOURNÉE 02	17 sept. 2017	4 février 2018	JOURNÉE 13	score retour	score aller	JOURNÉE 05	29 octobre 2017	18 mars 2018	JOURNÉE 16	score retour
—		RENNES CPB-BY	SERVON CS	—	—	—		CESSON OC	RENNES CPB-BY	—	—
—		LA VITRÉENNE 1	THORIGNE FOUILL ES	—	—	—		FOUGERES AGL DRAP	LE RHEU SC	—	—
—		FOUGERES AGL DRAP	CHANTEPIE AS	—	—	—		RETIERS COESMES AS	THORIGNE FOUILL ES	—	—
—		LE RHEU SC	RETIERS COESMES AS	—	—	—		RANNEE-LA GUERC	NOYAL BRECE F.C.	—	—
—		RANNEE-LA GUERC	CESSON OC	—	—	—		CHANTEPIE AS	SERVON CS	—	—
—		NOYAL BRECE F.C.	RENNES TA	—	—	—		RENNES TA	LA VITRÉENNE 1	—	—
score aller	JOURNÉE 03	1 octobre 2017	18 février 2018	JOURNÉE 14	score retour	score aller	JOURNÉE 06	5 nov. 2017	25 mars 2018	JOURNÉE 17	score retour
—		CESSON OC	NOYAL BRECE F.C.	—	—	—		LE RHEU SC	RANNEE-LA GUERC	—	—
—		FOUGERES AGL DRAP	RANNEE-LA GUERC	—	—	—		SERVON CS	RETIERS COESMES AS	—	—
—		RETIERS COESMES AS	RENNES CPB-BY	—	—	—		NOYAL BRECE F.C.	CHANTEPIE AS	—	—
—		SERVON CS	LA VITRÉENNE 1	—	—	—		RENNES CPB-BY	FOUGERES AGL DRAP	—	—
—		CHANTEPIE AS	THORIGNE FOUILL ES	—	—	—		LA VITRÉENNE 1	CESSON OC	—	—
—		RENNES TA	LE RHEU SC	—	—	—		THORIGNE FOUILL ES	RENNES TA	—	—
score aller	JOURNÉE 07	19 nov. 2017	8 avril 2018	JOURNÉE 18	score retour	score aller	JOURNÉE 10	10 déc. 2017	13 mai 2018	JOURNÉE 21	score retour
—		CESSON OC	THORIGNE FOUILL ES	—	—	—		LA VITRÉENNE 1	LE RHEU SC	—	—
—		FOUGERES AGL DRAP	LA VITRÉENNE 1	—	—	—		THORIGNE FOUILL ES	NOYAL BRECE F.C.	—	—
—		RETIERS COESMES AS	CHANTEPIE AS	—	—	—		RETIERS COESMES AS	FOUGERES AGL DRAP	—	—
—		RANNEE-LA GUERC	RENNES CPB-BY	—	—	—		SERVON CS	RANNEE-LA GUERC	—	—
—		NOYAL BRECE F.C.	LE RHEU SC	—	—	—		CHANTEPIE AS	RENNES CPB-BY	—	—
—		RENNES TA	SERVON CS	—	—	—		RENNES TA	CESSON OC	—	—
score aller	JOURNÉE 08	26 nov. 2017	15 avril 2018	JOURNÉE 19	score retour	score aller	JOURNÉE 11	17 déc. 2017	20 mai 2018	JOURNÉE 22	score retour
—		THORIGNE FOUILL ES	FOUGERES AGL DRAP	—	—	—		NOYAL BRECE F.C.	SERVON CS	—	—
—		RETIERS COESMES AS	RENNESTA	—	—	—		RENNES CPB-BY	LA VITRÉENNE 1	—	—
—		SERVON CS	CESSON OC	—	—	—		CESSON OC	CHANTEPIE AS	—	—
—		CHANTEPIE AS	LE RHEU SC	—	—	—		FOUGERES AGL DRAP	RENNES TA	—	—
—		RENNES CPB-BY	NOYAL BRECE F.C.	—	—	—		LE RHEU SC	THORIGNE FOUILL ES	—	—
—		LA VITRÉENNE 1	RANNEE-LA GUERC	—	—	—		RANNEE-LA GUERC	RETIERS COESMES AS	—	—
score aller	JOURNÉE 09	3 déc. 2017	22 avril 2018	JOURNÉE 20	score retour						
—		CESSON OC	RETIERS COESMES AS	—	—						
—		FOUGERES AGL DRAP	SERVON CS	—	—						
—		LE RHEU SC	RENNES CPB-BY	—	—						
—		RANNEE-LA GUERC	THORIGNE FOUILL ES	—	—						
—		NOYAL BRECE F.C.	LA VITRÉENNE 1	—	—						
—		RENNES TA	CHANTEPIE AS	—	—						



# MAISONS DU PLESSIS

VOTRE MAISON SUR-MESURE

aménagement de combles • menuiserie placo isolation •

• maison ossature bois •

Christophe  
**TOURNEUX**

• désamiantage non friable •

charpente • couverture • étanchéité • neuf et rénovation

Tél. +33 (0)2 99 75 04 28

Fax +33(0)2 99 74 07 40

secretariat@tourneuxsarl.fr

SARL TOURNEUX  
5 Allée Joseph Cugnot  
Z.A. de la Briquetterie  
F35500 Vitré



Cave à Vins

Cave à Bières

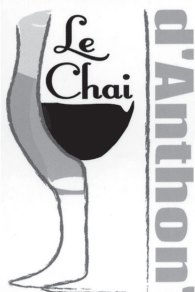

94, boulevard de Laval  
**VITRE**  
**02 99 75 38 48**  
[www.chai-danthon.fr](http://www.chai-danthon.fr)

Heures d'Ouvertures

Lundi, Mardi, Mercredi  
9h30 - 12h30 et 14h30 - 19h30

Jeudi, vendredi, samedi  
9h30-19h30

**Rapid**  
**Pare-Brise**

Votre visibilité, notre métier

Pare brise remplacé =  
**FRANCHISE REMBOURSÉE**

**OU**

**100€ OFFERTS\***

\*Voir conditions en magasin

17 B Route de la Guerche (sur le parking d'Euromaster)  
**VITRÉ - 06.40.09.11.07**



# R2 - Poule E



## Matches à Domicile 2017-2018

Sept.	Oct.	Nov.	Déc.	Janv.	Fév.	Mars	Avril	Mai
17	15	5 et 26	10	21	18	18	8 et 22	20

2<sup>ème</sup> rang : G.BOISRAME (dirigeant), R.GOMIS (Entraîneur adjoint), C.SERRAND, L.CLAVEAU, K.MALLIER, H.LEDAN, B.GRANGER, K.PROTO, K.DELANOE, P.AUSSANT, F.LEFRESNE (dirigeant), J.CLOAREC (entraîneur)

1<sup>er</sup> rang : E.REPUSSEAU (kiné), C.FREREUX (dirigeant), B.BOUVIER, K.BOTTE, L.DEGOUET, M.MONGODIN, M.BIGNON, J.CHIEFARE, M.FONTENEAU, B.GESLIN (Entraîneur)



Manager général :  
Joël CLOAREC



Entraîneur :  
Baptiste GESLIN



Entraîneur gardiens :  
Basile GRANGER



Kiné :  
Elodie REPUSSEAU



Dirigeant :  
Christian FREREUX



Dirigeant :  
Frédéric LEFRESNE



Dirigeant :  
Hervé VITE



Dirigeant :  
Gilbert BOISSRAMÉ



# R3 - Poule J



## Matchs à Domicile 2017-2018

Sept.	Oct.	Nov.	Déc.	Janv.	Fév.	Mars	Avril	Mai
17	15	5 et 26	10	21	18	18	8 et 22	20

2<sup>ème</sup> Rang : J.CLOAREC (entraîneur), G.BOISRAMÉ (Dirigeant), E.COURSIN (dirigeant), F.VEILLARD, C.VEILLARD, C.BARDAINE, A.MONGODIN, M.VAYER, S.COURSIN (dirigeant) B.GESLIN (entraîneur adjoint)

1<sup>er</sup> Rang : E.REPUSSEAU (kiné), B.GRANGER, I.DIALLO, A.VEILLARD, J.BOUVIER, A.RENOUX, A.SAUVAGE, F.BLANDEAU, A.BREGU, H.LEDAN, R.GOMIS (entraîneur)



Entraîneur :  
Robert GOMIS



Dirigeant :  
Michel MARQUET



Dirigeant :  
Frédéric LEFRESNE



Dirigeant :  
Erwan COURSIN



# D4 - Poule C



## Matches à Domicile 2017-2018

Sept.	Oct.	Nov.	Déc.	Janv.	Fév.	Mars	Avril	Mai
	1, 15 et 29	5, 19 et 26	3, 10 et 17	27	3, 10 et 17	17 et 24	7 et 14	12 et 26

2<sup>ème</sup> Rang : A. PAMPHILE (dirigeant), R. MASSERON, I. KHAMISE, Q. JANVIER, S. NDIAYE, I. DIALLO, K. LECLÈRE, Y. LUCAS, F. AHMED, C. BOUÉ (dirigeant)

1<sup>er</sup> Rang : A. BARDAINE (Dirigeant), M. BAGORY, S. BENITO, D. THINH TA, H. DIALLO, C. MAUGEAIS

Absents : L. PEPION, M. DIALLO



Dirigeant :  
Alain PAMPHILE

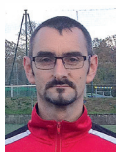

Dirigeant :  
C. BOUÉ



Responsable :  
Kévin LECLERE (Dir)



Arbitre bénévole :  
Anthny BARDAINE



# Vétérans



## Matches à Domicile 2017-2018

Sept.	Oct.	Nov.	Déc.	Janv.	Fév.	Mars	Avril	Mai
22	13	3	8	26	16	16	6 et 13	

2<sup>ème</sup> Rang : S. CLAUDEL, N. KERDRAON, J. FRICOT (dirigeant responsable), O. PICARD, Y. PAMPHILE, JP. CROIZEAN (dirigeant responsable), C. LAHAYE, J. SHUNGU KIKOMBA, C. RÉGINALD, L. LECOMTE

1<sup>er</sup> Rang : S. ACARI (mascotte), H. BIGNON, F. ESNAULT, S. ACARI, P. COQUEMONT, S. COLZON, D. MARSOLLIER

Absents : K. ABOUDOU, JC BERNARD-HERVE, JY BÉNARD, I. DIALLO, R. GOMIS, X. LECAVELLIER, BD. PROVOST, A. QUINTON, A. TROCHERIE, T. HAILLOT

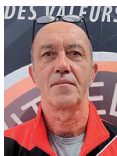

Responsable :  
Jacques FRICOT



Responsable :  
Jean-Philippe CROIZEAN



# D2 - Poule A - Féminine



## Matches à Domicile 2017-2018

Sept.	Oct.	Nov.	Déc.	Janv.	Fév.	Mars	Avril	Mai
	1 et 8 et 22	12	3					

2<sup>ème</sup> Rang : A.PAQUET (Dirigeant), R.GATEL, M.PERRUSSEL, L.TEMPLON, A.BAUDY, K.NOYALET, S.LACOTE, E.PAINCHAUD, A .FERNANDES (Entraîneur)

1<sup>er</sup> Rang : M.HOUGET, M.RUPIN, M.COLOMBEL, O.LEPAUVRE, A.TESSARD, M.MARQUET, A.BOURRY, M.BARBOT

Absentes sur la photo : S.BAHU, O.BOISSEAU, A.DELLESMEINIERES, O.HEINRY, A.LEFORESTIER, V.LODE, G.LOISANCE, O.PENGUILLY, M.QUERU, J.LOUVEL, D.BORDAGE (Dirigeant), M.PELE (Dirigeant), A. LE CHEVANTON



Responsable :  
Alain PAQUET



Dirigeant :  
Michel PELÉ



Entraîneur :  
Anthony FERNANDEZ



Arbitre bénévole :  
Dominique BORDAGE



# U 19 - R2 / R3



## Matches à Domicile 2017-2018

Sept.	Oct.	Nov.	Déc.	Janv.	Fév.	Mars	Avril	Mai
30	14	11	7	27	3	17	7	12

3<sup>ème</sup> Rang : J.CLOAREC (Entraîneur), W.SEGAUD, R. LAMIRAL, L.THOMELIER, F.PERRIER, Q.JANVIER, I.KHAMISE, H.BIGNON, K.GENDRY, M. MAUDIEU (Dirigeant)

2<sup>ème</sup> Rang : Q.DOUGINOT, L.JARROSSAY, S.BENITO, T.LE ROLLAND, M.COQUIN, A.TRAORE, A.BERNARD HERVE, N.DUWAT, O.CAMARA, JP.PERRIER (Dirigeant)

1<sup>er</sup> Rang : D.FERNANDES, M.BOURGAEIS, J.TOURNEUX, A.RISSEL, L.SERGENT, E.PAILLARD, F.BARDAINE, J.GAUTIER, W.HEINRY

Absents sur la photo : D.DIALLO, D.FERMILUS, JC .SATILUS, P.MEUNIER, L. PAILLARD (Dirigeant)



Responsable :  
Joël CLOAREC



Dirigeant :  
Maxime MAUDIEU



Dirigeant :  
Jean-Pierre PERRIER



Dirigeant :  
Ludovic PAILLARD



# U 17 Filles



## Matches à Domicile 2017-2018

Sept.	Oct.	Nov.	Déc.	Janv.	Fév.	Mars	Avril	Mai
	14	18	9					

2<sup>ème</sup> Rang : A.PAQUET (Dirigeant), S.OURY, L.BAZIN, N.PRANPART, J.VEILLON, E.BARON, C.LEFEUVRE, A.FERNANDES (Dirigeant)

1<sup>er</sup> Rang : L.RENOU, C.ROSA PRATAS, C.DASSE, O.LEPAUVRE, A.LEBOURLEGAT, M.GUILLIER, A.BEAUGENDRE,

Absentes sur la photo : E.JANNIER, B.QUERU, D.BORDAGE (Coach)



Responsable :  
Dominique BORDAGE



Entraîneur :  
Clément SERRAND





# U 17 - D1 / D2

(en entente avec Balazé)



## Matchs à Domicile 2017-2018

Sept.	Oct.	Nov.	Déc.	Janv.	Fév.	Mars	Avril	Mai
30	14	4 et 11	2					

2<sup>ème</sup> Rang : P.AUSSANT (Entraîneur), A.JEGU, K.DIAKHABY, N.JOLIVET, D.NATHANSON, B.GESLIN, K.LOISEL, A.VINET, C.BELLE, M.SIDIBE, C.LEVACHER, A.BARON, M.KEITA, C.SERRAND (Entraîneur)

1<sup>er</sup> Rang : M.DELAHAIE, B.PERRIER, L.SEGAUD, M.ANDJIBOU, T.QUINTON, M.LEGUEULT, D.JEGU, J.MOQUET, N.MAUGER, E.LOUVEAU, A.SAUVAGE, T.GONNET, E.POTIN, Y.HELLEUX

Absents sur la photo : K.BERTIN, A.LHERMITE, C.MAUGER (Dirigeant), G.MENDY (Dirigeant)



Entraîneur :  
Pierrick AUSSANT



Dirigeant :  
Gautier MENDY



Responsable B :  
Clément SERRAND



Dirigeant :  
Christophe MAUGER



# U 15 Filles



## Matches à Domicile 2017-2018

Sept.	Oct.	Nov.	Déc.	Janv.	Fév.	Mars	Avril	Mai
17	15	5 et 26	10	21	18	18	8 et 22	20

2<sup>ème</sup> Rang : J.CHEIFFARE (Entraîneur), M.JANVIER, J.GAUTIER, S.ALLAIN, A.FOUGERES, C.LEFEUVRE, K.LAHAYE, R.AHMED, P.BONNIOT, S.RIDART, M.RIMBAULT

1<sup>er</sup> Rang : A.MAUXION, L.LEBERGER, M.MELEUC, E.GAUTHIER, B.FLOHIC, L.GAILLARD, F.BATAIS, M.LEGAVRE, E.BESNARD, M.BARON

Absents sur la photo : M.REUCHERON, C.LEJAS, E.HARDY, G. MENDY (Dirigeant)



Responsable :  
Jonathan CHIEFFARE



Dirigeant :  
Gautier MENDY



Dirigeante :  
Anais LE CHEVANTON

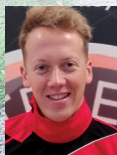

Cyprien VEILLARD



Dirigeante :  
Mallaurly MARQUET



# U15 - D2

(en entente avec Balazé)



## Matches à Domicile 2017-2018

Sept.	Oct.	Nov.	Déc.	Janv.	Fév.	Mars	Avril	Mai
16 et 30	14	4 et 11 et 18						

3<sup>ème</sup> Rang : G.GRANGER (Dirigeant), N.KERDRAON (Dirigeant), C.SAUDRAIS, C.JEULAND, J.BORDAGE, A.LEFEUVRE, E.TRICAULT, A.POUSSIER, J.TIRIOT, C.THEBAULT, L.PELE, Y.BOURGEGAS, M.HUET, K.BENARD, K.SAUVAGE, D.CHEUL (Dirigeant),

2<sup>ème</sup> Rang : D.COLOMBEL, E.BLIN, H.FAUCHEUX, G.BRICARD, B.JOLIVET, F.BOURCIER, E.BRICARD, K.BASLE, N.GICQUEL, J.CAYZERGUES, J.SAUDRAIS, R.ORNIERE, A.BARDAINE (Entraîneur)

1<sup>er</sup> Rang : A.REUCHERON, L.VINET, A.KERDRUON, N.TALBI, A.ANDJIBOU, G.PANNETIER, A.BARON, K.BOISSEAU, V.JEHANNIN, N.JAROSSAY, H.BERNARD-HERVE, G.ROBIN

Absents : A.ROZE (dirigeant), JY.TRAVERS (Dirigeant), T.GARDAN (Dirigeant), B.KHABOUZ, Y.ALIX, V.PERETTE, L.QUIDU, A.MEUNIER



Entraîneur :  
Anthony BARDAINE



Responsable B :  
Dimitri CHEUL



Responsable B :  
Gaël GRANGER



Dirigeant :  
Maxime BIGNON



Responsable C :  
Jean-Yves TRAVERS



Responsable C :  
Nicolas KERDRAON

# U 13 Garçons



## Matches à Domicile 2017-2018

Sept.	Oct.	Nov.	Déc.	Janv.	Fév.	Mars	Avril	Mai

3<sup>ème</sup> Rang : C.VEILLARD (Dirigeant) JY.GAONAC'H (Entraîneur)  
W.NATHANSON, E.TUBACH, A.HUE, P.GUILLIER, M.BENARD, C.PINTO  
DEROINE, J.GARDAN, JY Dabo (Dirigeant)

2<sup>ème</sup> Rang : I.PAMPHILE, M.QUINTON, M.GRAIZ, S.PERCHE, J.GARDAN,  
M.PREAULT, R.DAVID, J.BERTHO, T.ROUILLE

1<sup>er</sup> Rang : S.DIALLO, J.BORDAIS, M.TIRIOT, P.DELAUNAY, R.ROSSIGNOL,  
D.ROSA BATISTA, A.ZEGHMICHE, L.BRUNEAU, E.BUREAU

Absents sur la photo : P.LEBREC, T.MORIN, N.BROUCHON, M.MICHAUX



Entraîneur :  
Jean-Yves GAONAC'H



Dirigeant :  
Jean-Yves DABO



Dirigeant :  
Thierry GRAIZ



Dirigeant :  
Yoann PAMPHILE



Responsable B :  
Hugo LEDAN



Entraîneur adjoint A :  
Cyprien VEILLARD



Responsable C :  
Jimmy BOUVIER



Brendan BOUVIER



# U 11 Garçons



2<sup>ème</sup> Rang : Y. KHABOUZ – M. REGNIER – H. SIMON – E. LAURENCON  
Z. MATRINGHEN – P. REVEL – T. COQUILLARD – C. COGNARD – E. SUCCES  
L.LE GOUIC – JM. TOUABOY

1<sup>er</sup> Rang : T. GUINARD – I. ACHIBANE – S. ZEGHMICHE – S. ACARY – S. ZAHER  
M. NOURDINE – A. GONCALVES – M. POTTIER – M. GIRAUDET – B. BARBE  
M. TERRIEN – A. PIERRON – T. CHAUSSE – Y. BRICARD

Absents sur la photo : I. BLANDEAU – A. MADI – S.ALI – M. ROCTON (Dirigeant)  
F.REVEL (Accompagnateur Eq B) – A.GUINARD (Accompagnateur Eq A)  
M.GOULET, D. LEFEUVRE (Dirigeant)



Réfèrent :  
Olivier ROZÉ

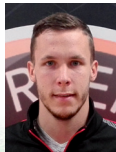

Responsable B :  
Médéric ROCTON



Daniel LEFEUVRE

# U 13 et U 11 Filles



2<sup>ème</sup> Rang : S.RENOU (Dirigeant), S.MOQUET, L.POULLAIN, M.LE COAT, L.HISOPE, M.BEAUCE ABBO, A.BRULE GONZALEZ, S.GOUALI, S.MAUXION (Entraîneur)

1<sup>er</sup> Rang : L.GOULOIS, N.BEAUCE ABBO, A.POURCHOT, A.ROSA PRATAS, L.TRICAULT, L.LAHAYE, A.SAHILY

Absentes sur la photo : N.WALLAERT BEAUGENDRE, L.ANNET, P.BEAUFILS, S.HEURTEL, L.JANVIER, A.KOKOTA NGUALO, A.LALAM, L.JANNIER, A.ROUSSEAU

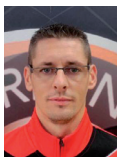

Responsable :  
Stéphane RENOU



Dirigeant :  
Sébastien MAUXION

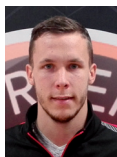

Dirigeant :  
Médéric ROCTON



Référente U11 :  
Magali BEAUCE-ABBO

## O-Foot



1<sup>er</sup> Rang : A.KOKOTA NGUALO, S.MAUXION (Entraîneur), L.JANVIER, N.LEKELEFAC, M.BEAUCE ABBO (Dirigeante) , S.PIEL, R.HENOT, P.BEAUFILS, S.RENOU (Dirigeant), M.RENOU

Absentes sur la photo: C.BILLARD, S.HENRIOT, C.MOUCHET,



## ECOLE DE FOOT VFC ACADEMY

### U6 / U7



1<sup>er</sup> Rang : A.SORAIS, T.DEGOUTTE, L.LESTIC, E.CAHAREL, G.DUMONT, L.JOIN, N.LARDY

2<sup>eme</sup> Rang : E.GOUAILLIER, A.BARBE, O.MAZABRAUD, T.BLANDEAU, T.GINESTE, K.HOUÉE, N.NANKOU, P.BERTHO, E.BESNARD

Absents sur la photo : S.LEVEQUE, N.MICHAUX



Référent :  
Clément SERRAND



Jules TIRIOTT



Gautier MENDY

### U8 / U9



1<sup>er</sup> Rang : Izaac BLANDEAU, Swen CAILLET, Sacha ACARY, Iliès SALIHI, Achile DAVIAUD, Smail ZEGHMICHE, Benoit BARBE, Mathieu TERRIEN, Mahe GIRAUDET, Ilyès ACHIBANE

2<sup>eme</sup> Rang : Titouan CHAUSSE, Arthur JEGO, Tom GUINARD, Alexandre BORDAGE, Raphael FROMONT, Allan GAUTHIER, Dorian MARQUET, Yacine KHABOUZ, Robin BEAUSSIER, Clevens GOGNARD

3<sup>eme</sup> Rang : Educateurs Jules TIRIOTT, Erwan COURSIN, Pierrick AUSSANT, Clément SERRAND



Référent :  
Pierrick AUSSANT



Référent :  
Clément SERRAND



Cyprien  
VEILLARD

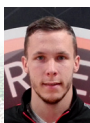

Médéric ROCTON



Erwan COURSIN



# 12 CONSEILS POUR LES PARENTS DE JEUNES FOOTBALLEURS



ACCOMPAGNER



FAIRE CONFIANCE  
À L'ÉDUCATEUR



ENCOURAGER



ACCEPTER  
L'ERREUR



NE PAS DONNER  
D'INSTRUCTIONS



RESPECTER  
LES ARBITRES



RESTER  
DERRIÈRE LA  
MAIN COURANTE



CONTRÔLER  
VOS ÉMOTIONS



ÊTRE À L'ÉCOUTE  
DE VOTRE ENFANT



RESPECTER  
ADVERSAIRES ET  
AUTRES PARENTS



VALORISER LES  
BONNES ATTITUDES



RÉCONFORTER



## N'OUBLIEZ PAS



1. Ce sont des enfants

2. C'est un jeu

3. Les éducateurs donnent de leur temps

4. Les arbitres peuvent se tromper

5. Gagner n'est pas la priorité



## Arbre de Noël



Loto



Empathie



Tournoi Ekolofoot



Soirée partenaires



Soirée familiale



O Foot



Fairplay



# SARL GARNIER

5 rue de la lande - 35500 POCÉ-LES-BOIS

 **02 99 75 37 95**

*Depuis 1976*

PORTAIL | PORTE DE GARAGE | AUTOMATISME  
GARDE CORPS | STORE | CLÔTURE

*Depuis 1976*

[portailautomatiquegarnier.com](http://portailautomatiquegarnier.com)



**BLANDEAU**  
menuiserie

*Artisan menuisier*

**BOIS - ALU**  
**PVC - MIXTE**  
NEUF ET RENOVATION

CLOISONS SÈCHES  
PARQUET  
DRESSING  
VOLETS ROULANTS  
PORTES DE GARAGE

17, rue de Fougères  
3 5 5 0 0 VITRÉ

**06.73.87.69.29**

**02.99.74.25.52**

[blandeaumenuiserie@live.fr](mailto:blandeaumenuiserie@live.fr)

**AMBIANCE**  
& **styles**

*les idées passent à table!*

# À LA BONNE HEURE

## Réparation et restauration

- de montres toutes marques
- pendules anciennes
- Devis gratuits

**Céline DREAN**

31, pl. de la République

VITRE

02 99 75 02 61

**OUVERT**  
du lundi au samedi  
9h / 12h30 - 14h / 18h30  
fermé le mercredi



**MORVAN  
FOUILLET**  
imprimeurs



*L'expression par l'impression*

Conseils  
Création & mise en page  
Impression • Façonnage

1, rue Jean Boucher - BP 30222 - 35502 VITRÉ Cedex  
Tél. 02 23 55 14 20 - Fax 02 23 55 14 21 - mfi12@wanadoo.fr

www.imprimerie-morvanfouillet.fr

Fabrice **TESSARD**

PEINTURE REVETEMENTS

**Tél. 02 99 75 12 09**

8 boulevard Denis Papin  
Zone artisanale de la Briqueterie - 35500 VITRÉ  
fabrice.tessard@sfr.fr

**publi7**

8, rue Briqueterie - 35500 VITRÉ

**Tél. 02 99 75 31 03**

Fax 02 99 74 72 29 - publi-7@wanadoo.fr

**www.publi7.fr**

IMPRESSION NUMÉRIQUE - SÉRIGRAPHIE - IMPRIMERIE



COMMUNICATION  
VISUELLE  
TOUS SUPPORTS

véhicules total covering ■ panneaux ■ vitrines  
banderoles ■ totems ■ enseignes ■ stands  
magnétiques ■ drapeaux ■ stickers ■ tee-shirt  
objets publicitaires ■ cartes ■ flyers ■ affiches ■ plaquettes



# NOUVEAUTÉ VFC :

## Newsletter à paraître tous les 2 mois

### Calendrier

De Novembre 2017 à Février 2018	Souscription volontaire	
Mercredi 20 Décembre 2017	Arbre de Noël	
Samedi 24 Février 2018	Soirée familiale	
Vacances d'Avril 2018		
Samedi 21 Avril 2018	<i>Les Sportivales</i>	
Samedi 02 Juin 2018	Tournoi de foot "EKOLOFOOT"	
Du 02 au 07 Juillet 2018	Stage d'été	





Rémy GENIN  
Agent Général

12, rue des Artisans  
BP 70306  
35503 VITRÉ Cedex  
Tél. 02 23 55 13 55  
Fax 02 23 55 13 59  
vitre@thelem-assurances.fr

48, rue de la Madeleine  
35410 CHATEAUGIRON  
Tél. 02 99 37 18 74  
Fax 02 99 37 18 75  
N° ORIAS 07006752

**CBT E.ROGER**  
ASSUREUR CONSEIL

RESPONSABILITES DOMMAGES AUX BIENS  
PREVOYANCE RETRAITE PLACEMENTS

ENTREPRISES  
PROFESSIONNELS  
PARTICULIERS

**Allianz** 

[WWW.ALLIANZ.FR/ROGER](http://WWW.ALLIANZ.FR/ROGER)  
[WWW.ASSURANCEPRO.FR](http://WWW.ASSURANCEPRO.FR)

6 rue du Mée - 35500 Vitré  
02 99 75 05 74



RESTAURANT  
**La Place**

TÉL. 09 53 36 95 95  
restaurantlaplacevitre@gmail.com

6 & 8 Place du Château - 35 500 VITRÉ

**FRANCE BOISSONS**  
●●● *servir, animer, réussir*

Rennes - Tél. 02 99 35 50 00



# ARBITRES

Même si nous n'avons  
pas le même maillot,  
nous partageons la même passion.



Eric LEROUX - 06 89 05 05 73  
lerouxeric.arb@orange.fr



Bastien JEULAND



Clara ROSA-PRATAS



Louis BOTTE



Label Qualité Ecole de Football  
Fédération Française de Football



[www.breard-heudre.com](http://www.breard-heudre.com)

**HEUDRÉ** S.A.S  
02.99.74.40.20



**VITRÉ**



Wir leben Autos.

**BREARD Automobiles**

02.99.75.02.22

**Nos services**

*Vente de véhicules neufs et occasions*

*Atelier mécanique et carrosserie*

*Location de véhicules*



**UN CLUB, DES VALEURS, UNE AMBITION !**



Rêvez en « Rouge et Noir »

**100%** Filles  
Fun  
oot  
pour tous les âges



# OUVERTURE VERS LA CITÉ



## RENCONTRE INTERGÉNÉRATIONNELLE





## Agence intérimaire

---

CRIT ..... 21

## Aide à la personne

---

DISTRI CLUB MEDICAL ..... 22

ZEN SÉNIORS ..... 60

## Alimentation

---

ADELIE ..... 54

INTERMARCHÉ SUPER ..... 18

LECLERC ..... 50

## Art et décoration

---

AMBIANCE ET STYLE ..... 41

## Assurances / Banques / Courtages

---

AXA JÉRÔME ET RÉGIS DEBURY ..... 4

AXA LEFAIS ..... 4

S. MICHEL ASSURANCES ..... 14

ALLIANZ ROGER. E ..... 44

SOCÉTÉ GÉNÉRALE ..... 4

THELEM ..... 44

UNIMUTUELLES ..... 41

JULIEN BEUNEL CFP ..... 4

## Auto école

---

YVAN BLIN ..... 10

## Automobiles / Contrôles techniques / Véhicules occasions

---

OPEL BREARD ..... 46

FORD HEUDRÉ ..... 46

FIAT GAUTIER ..... 53

FRANCE PARE BRISES ..... 8

ABCD CONTRÔLE ..... 8

CARLYSS ..... 8

ROADY ..... 55

PIÈCES ET PNEUS ..... 55

API VITRÉ ..... 8

RAPID PARE-BRISE ..... 24

## Boucherie / Charcuterie / Traiteur

---

BRUNO CLAVEAU ..... 10

FENÊTRE SUR GOÛT ..... 54

## Boulangerie / Pâtisserie

---

LA PETITE MARQUISE ..... 14

# ANNUAIRE DES

BOULANGERIE LA FLEURIAIS ..... 6

BOULANGERIE BARBIER

(AU CŒUR GOURMAND) ..... 10

LA MIE CALINE ..... 58

BOULANGERIE DU PARC ..... 53

LE BON PAIN ..... 59

## Bricolage / Matériaux / Outillage

---

ESPACE EMERAUDE ..... 20

## Carrosserie / Peinture / Rénov Tôlerie fine / Découpe laser / Soudure

---

DOREAU GREG ..... 20

ATPO ..... 21

## Caves

---

LE CHAI D'ANTHON ..... 24

FRANCE BOISSONS ..... 44

## Charpente / Couverture / Isolation / Étanchéité / Ravalement

---

ALAIN DUVAL ..... 57

CHRISTOPHE TOURNEUX ..... 24

JÉRÔME GADBOIS ..... 57

MATÉRIAUX DE L'OUEST ..... 55

TECHNITOIT ..... 53

OP RAVALEMENT ..... 57

## Coiffure

---

INFINITIF ..... 60

## Constructions gros œuvre

---

SA LERETRIF ..... 9

GROUPE PLANCHAIS ..... 55

BHR ..... 57

## Constructions maisons

---

EVOLIGIS CONSTRUCTIONS ..... 9

MAISONS DU PLESSIS ..... 24

VILLADÉALE ..... 61

VITRÉ HABITAT ..... 52

## Coutures

---

CREATION COUTURE ..... 60

## Discount

---

MAX PLUS ..... 54

## Electroménager / TV Hifi

---

DIGITAL ..... 18

EXPERT / MORFOISSE BARON ..... 18





## Electricité / Plomberie

M. HANY.....	52
ENEH2O COUBRUN G.....	52

## Environnement

LEBLANC DENIS.....	59
--------------------	----

## Equipements sportifs

INTERSPORT.....	7
UMBRO.....	7

## Expertise / Expert comptable

CAPEOS.....	14
AGENDA.....	14
ATHEIS.....	14

## Horlogerie

A LA BONNE HEURE.....	42
-----------------------	----

## Hôtel / Bar / Restaurant / Crêperie

RESTAURANT (A'TABLE).....	6
A LA PART.....	20
LA PLACE.....	44
COPAINS COMME COCHONS.....	16
L'ATELIER GOURMAND.....	6
LA GALETTE VITRÉENNE.....	6
LE CANDIOT.....	16
LE P'TIT GOURMAND.....	16

## Imprimerie / Publicité / Etiquettes / Sérigraphie

MORVAN FOUILLET IMPRIMEURS.....	42
PUBLI 7.....	42
NORSUD.....	61

## Industrie

KERVALIS.....	20
SVA.....	61

## Jouets

JOUÉ CLUB.....	22
----------------	----

## Location matériel / vaisselle

PASSION RÉCEPTION.....	10
------------------------	----

## Loisirs / Fête

FESTIVITRÉ.....	22
-----------------	----

## Meubles / Cuisines

EVASION.....	50
DURIF.....	22

## Menuiserie / Plaquiste Bois-Alu / Portes Portail

AC SERVICES.....	52
FRANÇOIS BLANDEAU.....	41
LEBRUN FREDERIC.....	59
SARL GARNIER.....	41

## Opticien

LISSAC.....	16
-------------	----

## Produits Nettoyage

HYGIAL OUEST.....	56
-------------------	----

## Paysagiste

SERRAND.....	59
--------------	----

## Peinture / Sols

TESSARD.....	42
FAÇADE A9 (C. PAQUET).....	50
FESSELIER.....	50

## Pompes funèbres

GOUPIL.....	18
-------------	----

## Résidence retraite

DOMYTIS.....	47
--------------	----

## Site internet

WEB GAZELLE.....	21
------------------	----

## Transports

GENDRON.....	56
--------------	----

## Travaux publics

PIGEON TP.....	61
TPB.....	54

## Taxi / Ambulance

HARDY.....	56
SARL HUCHET / LUCAS.....	56

## Voyages

SOURDIN.....	60
--------------	----

## Salle de sport

SOCCER SQUASH.....	5
--------------------	---

# MEUBLES EVASION

Rond point - Route des Eaux  
VITRÉ - Tél. 02 99 75 14 50

**Authentiques**  
Meubles & Décoration  
www.authentiques.fr

Ouvert tous les jours sauf le dimanche de 9h30 à 12h / 14h à 19h

Revêtements muraux • Sols • Peinture • Ravalement façades



La Haie Robert • Route des Eaux • 35500 VITRÉ • PORT. 06 83 45 59 64  
fesselier-sebastien-peinture@orange.fr



## FACADES A9

Cédric Paquet

06 37 80 32 24

Peinture des murs extérieurs - Peinture intérieure - Isolation par l'extérieur

# E.Leclerc

Fait avancer les choses pour faire reculer  
**LES PRIX**

Rue du Mée - 35500 VITRÉ



# **CLUB DES SUPPORTERS VITRÉENNE FOOTBALL CLUB 2017-2018**



**Chers amis, bénévoles et supporters de la V.F.C,**

**LA V.F.C est un club familial et régional. le club engage de nombreuses équipes (filles, garçons) de l'école de foot jusqu'aux séniors et même vétérans.**

**Nous devons tous les encourager.**

**Sportivité, respect, bonne ambiance, ambitions et accompagnement des équipes doivent nous mener à finaliser le projet club Horizon 2020.**

**Bonne année sportive 2017-2018.**

**Alain BAHU**



**ac**  
alain Chesnois  
Services

*Tous vos travaux bois*

Charpentes  
Aménagements de combles  
Bardage - Isolation  
Cloisons sèches - Menuiserie  
Terrasses - Clôtures  
Lambris - Parquet  
Carport - Pergola

Tél. 0.611.293.790

9, bd de Laval - 35500 VITRÉ



- **PLOMBERIE**
- **CHAUFFAGE**
- **SANITAIRE**

NEUF ET RÉNOVATION  
DÉPANNAGE ET ENTRETIEN  
RÉPARATION

18 rue du Val d'Izé - 35500 VITRÉ  
Tél. 02 99 74 45 43 - hany.maurice35@gmail.com

Vitré **HABITAT**

MAITRISE D'OEUVRE

**NEUF ■**  
**EXTENSION ■**  
**RENOVATION ■**

vitre.habitat@gmail.com

- 06 82 38 65 75 -

**PLOMBIER - CHAUFFAGE**  
**ELECTRICITÉ**



**Salle de bains**  
**Sanitaires**

**02 56 53 56 18**

**35500**

**VITRÉ**



# Technitoit

rénovation de l'habitat



## Garage GAUTIER

Agent officiel

Vente neuf et occasion  
Entretien et réparation toutes marques

Z.A. la Briqueterie ■ 35500 VITRÉ ■ Tél. 02.99.75.06.73 ■ Fax 02.99.74.63.17  
E-mail : garagegautiervitre@free.fr

## BOULANGERIE PÂTISSERIE

Sandwicherie

## BOULANGERIE DU PARC

SYLVAIN ANGOT

46 Boulevard de Châteaubriant  
35500 VITRÉ

TEL : 02 23 55 27 15

FERMÉ : LUNDI





**À VITRE**  
21 rue des  
Artisans

- ⊕ DESTOCKAGE
- ⊕ LOTS DE MARQUES
- ⊕ ARRIVAGES PERMANENTS

**Ouvert du Lundi au Samedi**

Sachez informés de nos arrivages en vous inscrivant à la newsletter sur [www.maxplus.fr](http://www.maxplus.fr)

**Adélie**



**Fenêtre Sur Gôut**

**Boucherie - Charcuterie**

12 rue Bertrand d'Argentré

35500 Vitré

**02 99 75 02 92**



**S.A.**

**TRAVAUX PUBLICS  
DE BRETAGNE SAS**

TPB SAS - Rue de Plagué  
BP 50215 - 35502 VITRE CEDEX

Tél 02 99 74 59 70

Fax 02 99 74 40 65

**MAÇONNERIE  
RAVALEMENT**

# PLANCHAIS

Z.A. du Chalet - 35500 VITRÉ

 **02 99 75 28 89**

E-mail : [contact@planchais.fr](mailto:contact@planchais.fr)

[www.planchais.fr](http://www.planchais.fr)



## Pièces & Pneus

Z.A. du Piquet

Cap Bretagne

35370 ÉTRELLES

Tél. : 02 99 74 75 76



## CENTRE AUTO

Boutique libre-service

Entretien - Réparation sans rendez-vous

Devis gratuit

1, rue de Domalain  
35500 VITRÉ

Tél. 02 99 74 74 74  
Fax 02 99 74 74 75



## Les Matériaux de l'Ouest

ARMATURE - PLANCHER - PREFA - COFFRAGE  
BÉTON ARMÉ - ELEVATION - ASSAINISSEMENT - CHIMIE DU BATIMENT - ENDUIT  
MENUISERIE - ISOLATION - CLOISONS SECHES - AMENAGEMENT INTERIEUR



ZI la Hautière 35590 L'HERMITAGE

[www.mdo.com.fr](http://www.mdo.com.fr)  
TEL 02 99 78 68 00  
FAX 02 99 64 08 22



Distributeur de produits  
d'hygiène  
et de matériels de nettoyage

Rue du Général Tabouis - 35500 CORNILLÉ  
Tél. 02 99 496 496 - Fax 02 99 496 499  
www.hygial.fr - hygialouest@orange.fr

Centre agréé



**AMBULANCES HARDY** S.A.R.L.

**AMBULANCES VITRÉENNES**

*Maison fondée en 1955*

3 et 5, rue du Val-d'Izé - 35500 VITRÉ  
Agence ARGENTRÉ-du-PLESSIS

**Appel centralisés 02 99 74 68 00**

**SARL LUCAS HUCHET**



VITRÉ  
TÉL. 02 99 75 06 81  
FAX. 02 99 74 28 36  
22, BD DE LAVAL

CHATILLON EN  
VENDELAIS  
TÉL. 02 99 76 03 22  
25, RUE DES ROSIERS

**TAXI VSL AMBULANCE**

**GENDRON**  
**TRANSPORTS & LOGISTIQUE**

**35370 ÉTRELLES - Tél : 02 99 49 12 80**



# Gadbois

## Jérôme

Charpente traditionnelle,  
neuf et rénovation.

Artisan  
Charpentier

La Chevalerie  
35500 CORNILLÉ  
Tél. 02 99 49 68 26  
Portable 06 15 36 03 37



**DUVAL**  
ÉTANCHÉITÉ

SARL au capital de 300 000 €  
Tél. : 02 99 74 78 97  
Fax : 02 99 74 04 76

**Alain DUVAL**  
Port : 06 22 63 39 36

e.mail : [duval.etancheite@wanadoo.fr](mailto:duval.etancheite@wanadoo.fr)  
e.mail : [desilles.couverture@wanadoo.fr](mailto:desilles.couverture@wanadoo.fr)  
e.mail B.E. : [duval.eta.plan@wanadoo.fr](mailto:duval.eta.plan@wanadoo.fr)  
e.mail B.E. : [desilles.eta.plan@orange.fr](mailto:desilles.eta.plan@orange.fr)

**DESILLES**  
COUVERTURE

SARL au capital de 115 000 €  
Tél. : 02 99 49 00 39  
Fax : 02 99 49 05 69

20, rue Pierre et Marie Curie  
**35500 VITRÉ**

QUALIFICATION NUMÉRO  
32.12 / 32.22 / 32.71 / 23.22  
23.82 / 31.32 / 31.42 / 31.52 / 31.81  
Séan B 434 972 990 - APE 4399 A et Séan 391 197 399 - APE 4391 D



# O.P. Ravalement

enduit - monocouche projeté

# BHR

## BÉTON PRÊT À L'EMPLOI

LE PREMIER PRODUCTEUR  
FRANÇAIS INDÉPENDANT

UNE ENTREPRISE AU SERVICE  
DU BÂTIMENT  
DEPUIS PLUS DE 50 ANS

ATELIER  
«PAINS &  
RESTAURATIONS



la mie  
CÂLINE

23 Rue Garengéot, 35500 Vitré

02 99 75 82 41



Coupe de France  
VFC / VOC

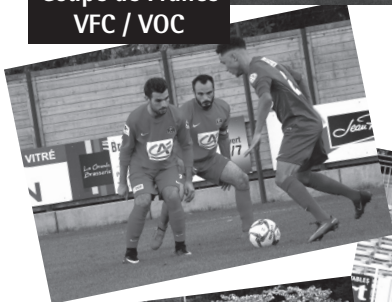

# LEBLANC Environnement

Vidange Débouchage et Inspection TV Canalisations  
Pompage Nettoyage Industrielles et Citernes à Combustible

Agence: VITRE - FOUGERES - LOUVIGNE DU DESERT Tél: 02.99.76.91.93 Fax: 02.99.76.95.27  
Email: [contact@leblanc-environnement.fr](mailto:contact@leblanc-environnement.fr) Internet: [www.leblanc-environnement.fr](http://www.leblanc-environnement.fr)

# TRANSELI

Centre de Traitement et Valorisation de Déchets  
Compostage

Regroupement et prétraitement déchets Hydrocarburés

Tél: 02.99.76.95.27 Email: [contact@transelli.fr](mailto:contact@transelli.fr)  
[www.transelli.fr](http://www.transelli.fr)

# S.A.R.L. SERRAND PAYSAGISTE

Terrasses • Plantations • Clôtures  
Création et entretien

7 bis rue du Val d'Izé • PA du Chalet

**35500 VITRÉ ☎ 02 99 75 45 45**

Fax: 02 99 75 45 55 - Mobile : 06 35 39 13 76

E-mail : [serrand.paysagiste@gmail.com](mailto:serrand.paysagiste@gmail.com) - Site internet : [www.serrandpaysagiste.fr](http://www.serrandpaysagiste.fr)

# ARTISAN LE BON PAIN BOULANGERIE - PATISserie

RESTAURATION  
SANDWICHERIE

*Produits du terroir faits maison*



**La Haute Bouexière - 35500 BALAZÉ**

Tél. Fax 02 99 75 21 02

Port. 06 89 10 82 69

**Au Service  
du Bois!**  
intérieur & extérieur



# Frédéric LEBRUN

Artisan Menuisier-Ébéniste

[www.lebrun-menuiserie.com](http://www.lebrun-menuiserie.com)

Zen Seniors  
services

- Aide à domicile
- Ménage Repassage
- Garde d'enfant (+3ans)
- Jardinage

Zen Seniors Services 02 23 55 57 19  
6, rue P. et M. Curie 35500 VITRE

Voyages Henri Sourdin

23, rue Duguesclin - BP 60528  
35505 VITRÉ

Tél. 02 99 75 15 67 - Fax 02 99 74 73 61

henri.sourdin@libertysurf.fr - www.voyages-sourdin.fr

Mélanie Halopau

INFINI TIF

Coiffure mixte - 02 99 75 16 08

13, rue de la Borderie  
35500 Vitré



*Tous travaux de couture*

Retouches  
Transformations  
Pose de fermetures  
Rideaux

*Vente d'accessoires*

Bijoux  
Sacs à main

9, boulevard St Martin - 35500 VITRE

Tél : 02-23-55-66-70



Carrières, Travaux publics  
Béton & négoce, Chaux  
Matières plastiques

[www.groupe-pigeon.com](http://www.groupe-pigeon.com)



**NORSUD**

Enseignes lumineuses & signalétiques

VITRÉ 35 ☎ 02.99.75.17.17 [www.norsud35.fr](http://www.norsud35.fr)



**Bienvenue,**  
vous êtes chez vous !



**villadéale**  
Constructeur de maisons individuelles traditionnelles

Il est dans la nature de l'homme de se tromper.

# LES STADES À VITRÉ

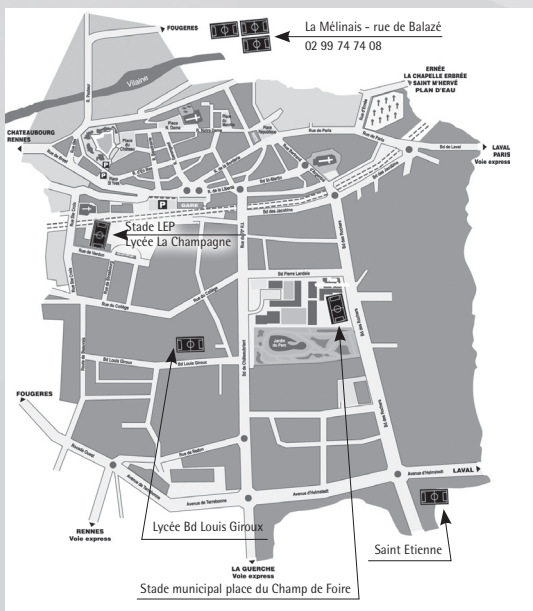

## REMERCIEMENTS

Tous les membres de La Vitréenne Football club tiennent à adresser leurs chaleureux remerciements d'une part à Mr Le Maire P. Méhaignerie, à B. Maisonneuve adjoint au sport, à la commission sport et aux services techniques de la ville pour leur aide précieuse et d'autre part à vous tous nos partenaires. Votre accompagnement est essentiel au bon fonctionnement de toutes nos missions.

Par votre fidélité et votre soutien, vous contribuez à décupler les forces de tous les acteurs du club, à savoir les bénévoles, les éducateurs, les joueurs, les dirigeants... au masculin comme au féminin.

Tous ensemble, continuons la belle aventure de la VFC.



# LA VIE DU CLUB ..

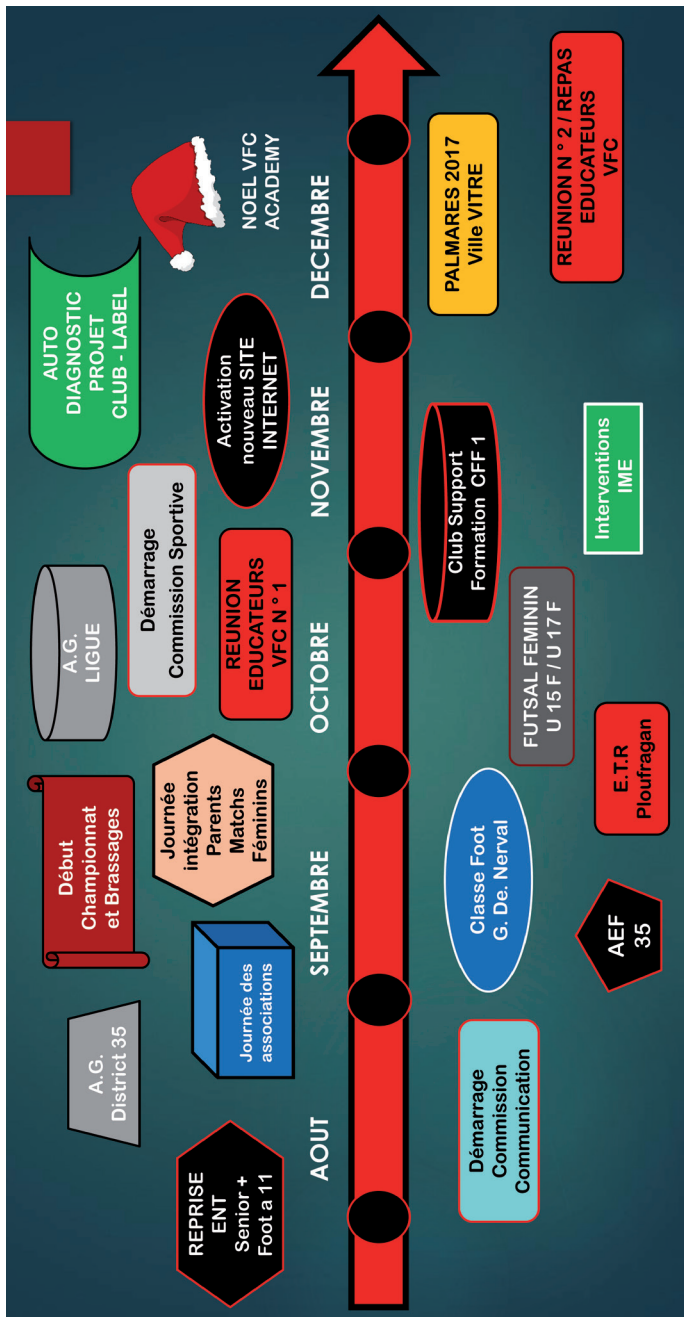

# Un club, des valeurs, une ambition !



## La Vitréenne FC au féminin, référence du pays de Vitré

